

TURME

DESARROLLOS INMOBILIARIOS

PRADERAS DEL ORIENTE

2024.10.31



DESCRIPCIÓN

Plaza Comercial de 512.573 M2 Ubicada en Juárez, N.L.

Cuenta con área de estacionamiento y acceso a servicios básicos.

UBICACIÓN

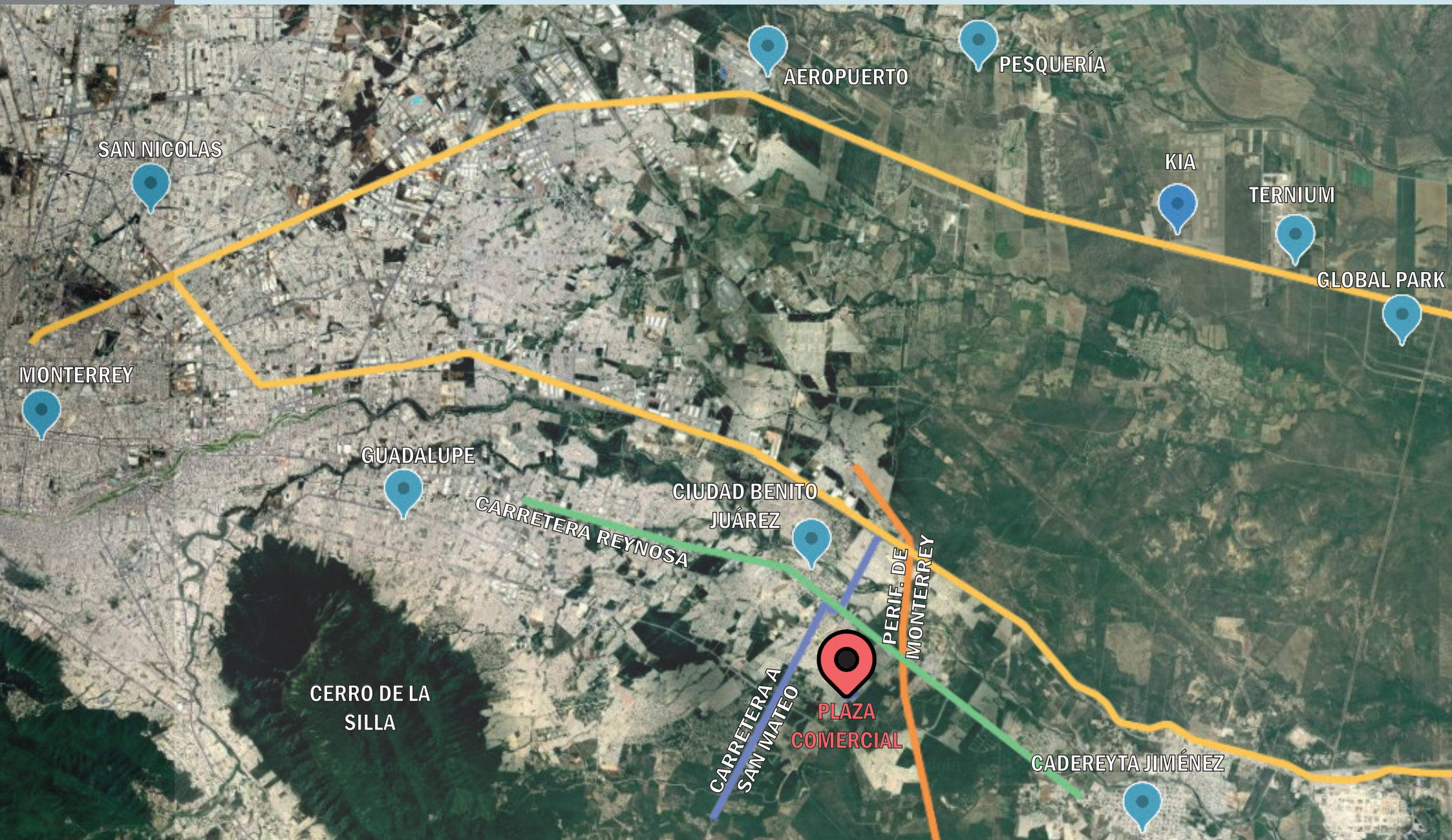

UBICACIÓN

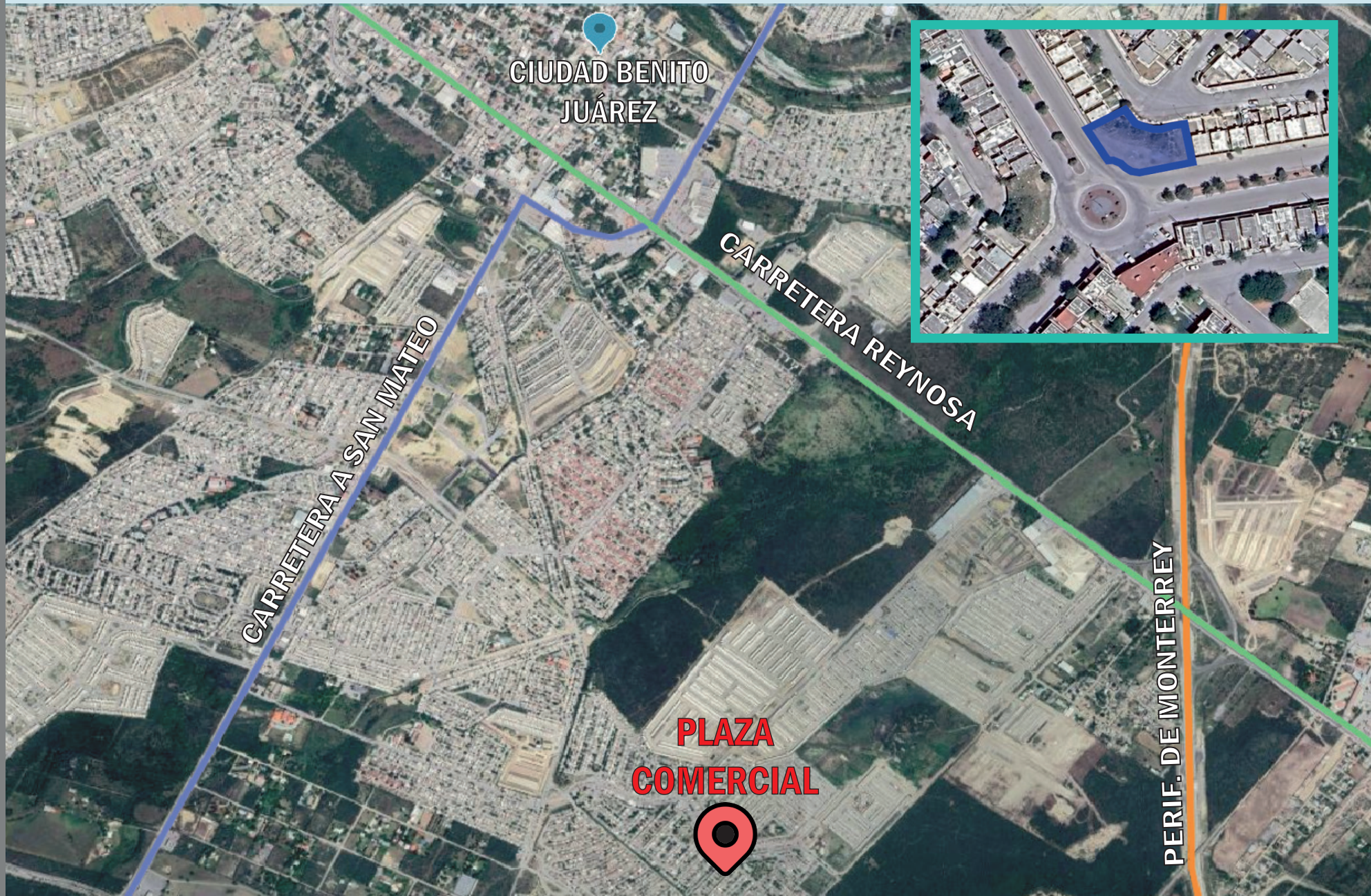

PLANTA ARQUITECTÓNICA



Terreno: 513.21 M2

Construcción: 304.06 M2

RENTA FARMACIA
22,000 MXN/ MES

